

ISOMÉTRICO - WC. MASCULINO  
SUBSOLO  
ESCALA: 1/50

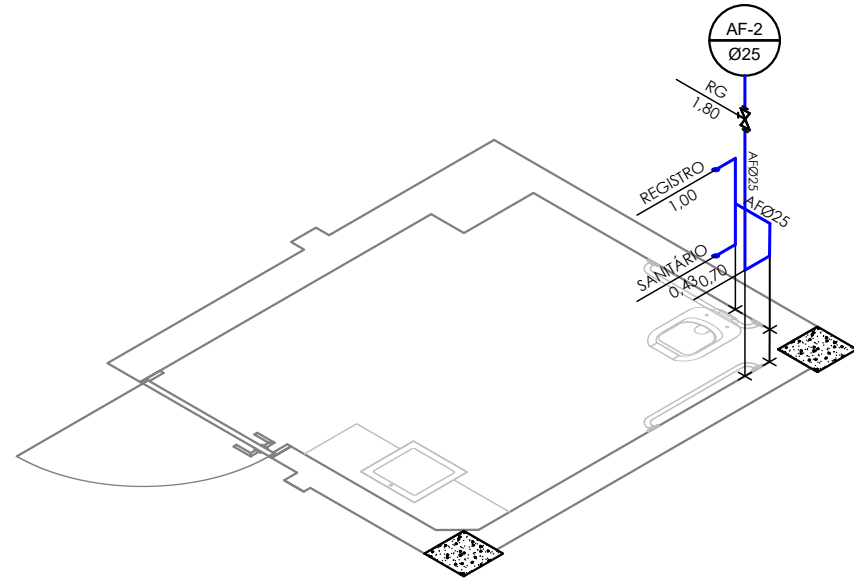

ISOMÉTRICO - WC. PCD  
TÉRREO  
ESCALA: 1/50

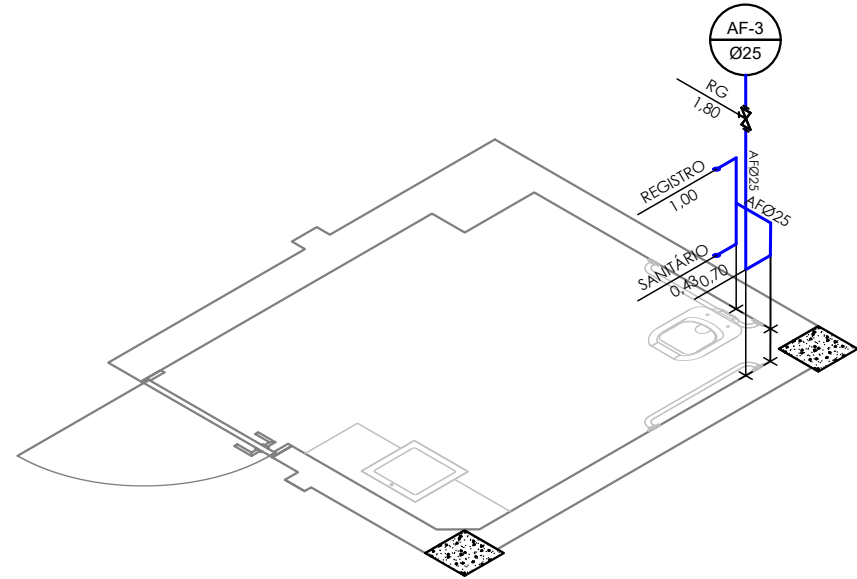

ISOMÉTRICO - WC. PCD  
1º PAVIMENTO  
ESCALA: 1/50

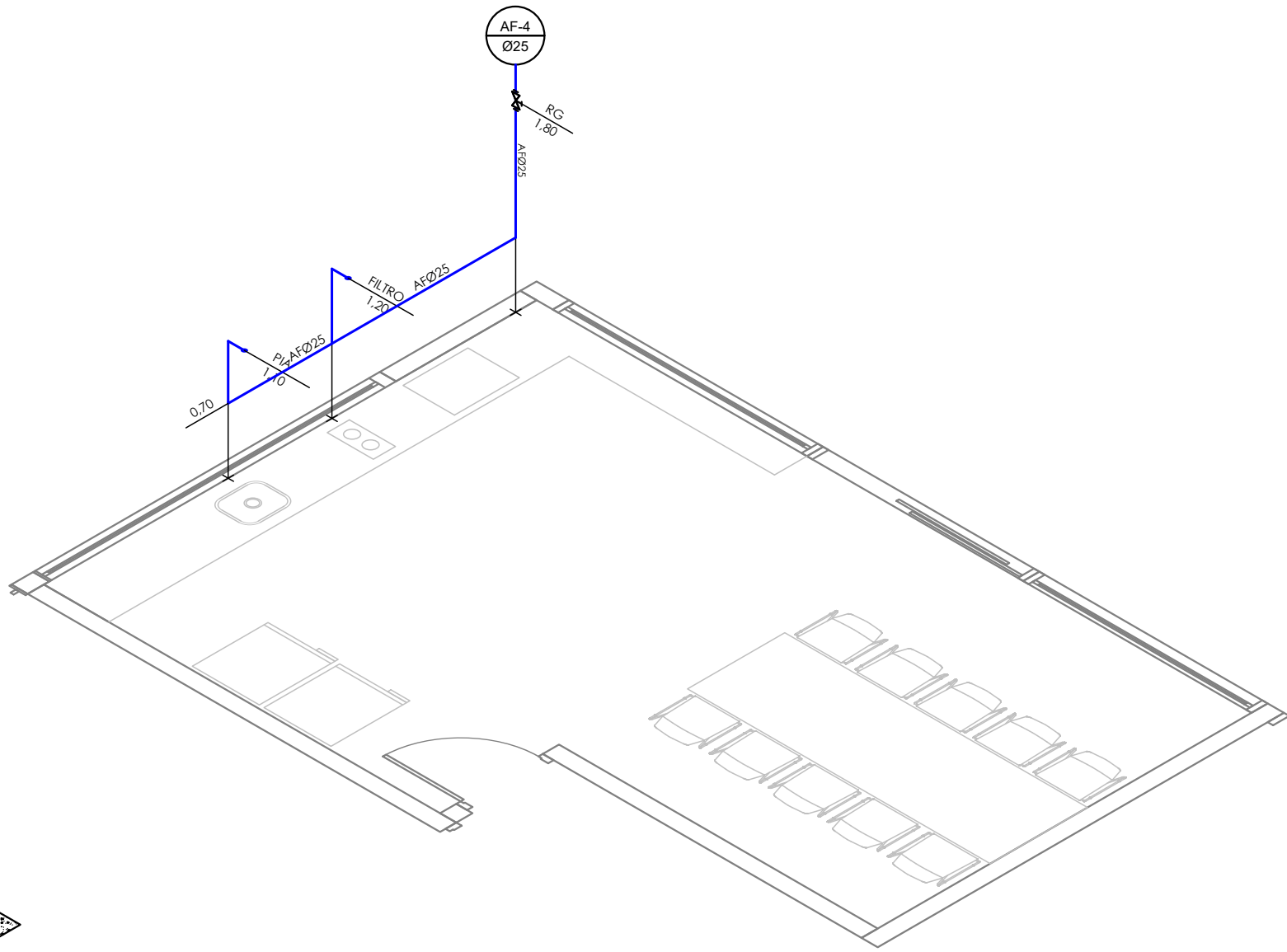

ISOMÉTRICO - COPA  
ESCALA: 1/50

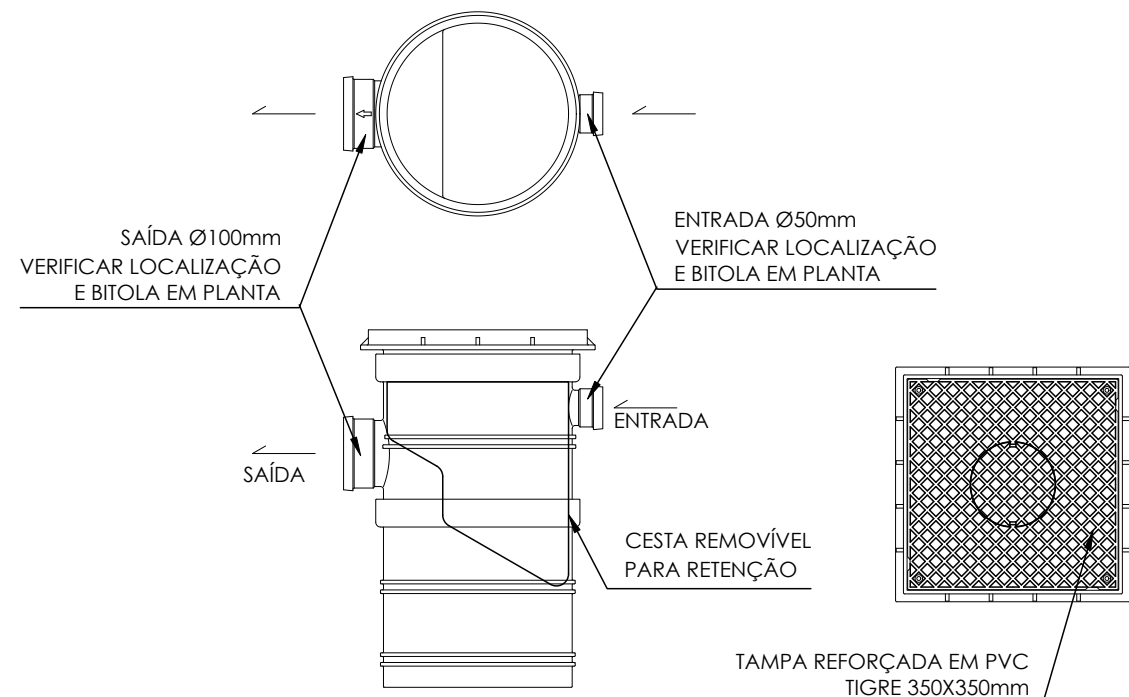

DET. CAIXA DE GORDURA EM PVC  
SEM ESCALA  
MEDIDAS EM MILÍMETROS

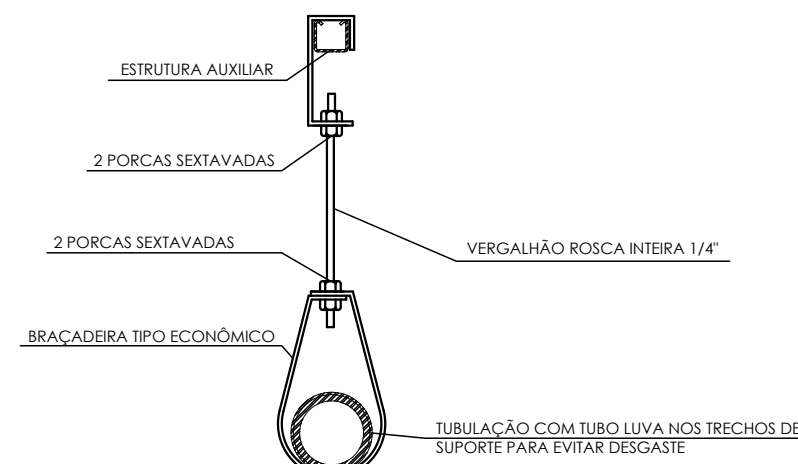

DETALHE - SUPORTE NA ESTRUTURA  
SEM ESCALA

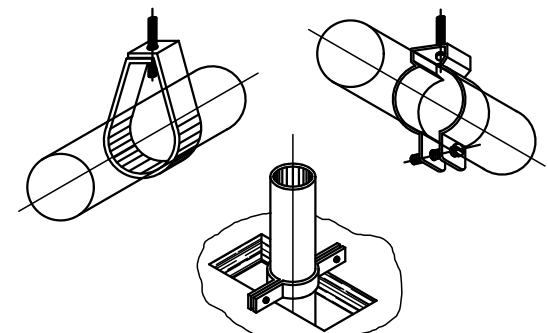

DETALHES GERAIS DE FIXAÇÃO  
SEM ESCALA

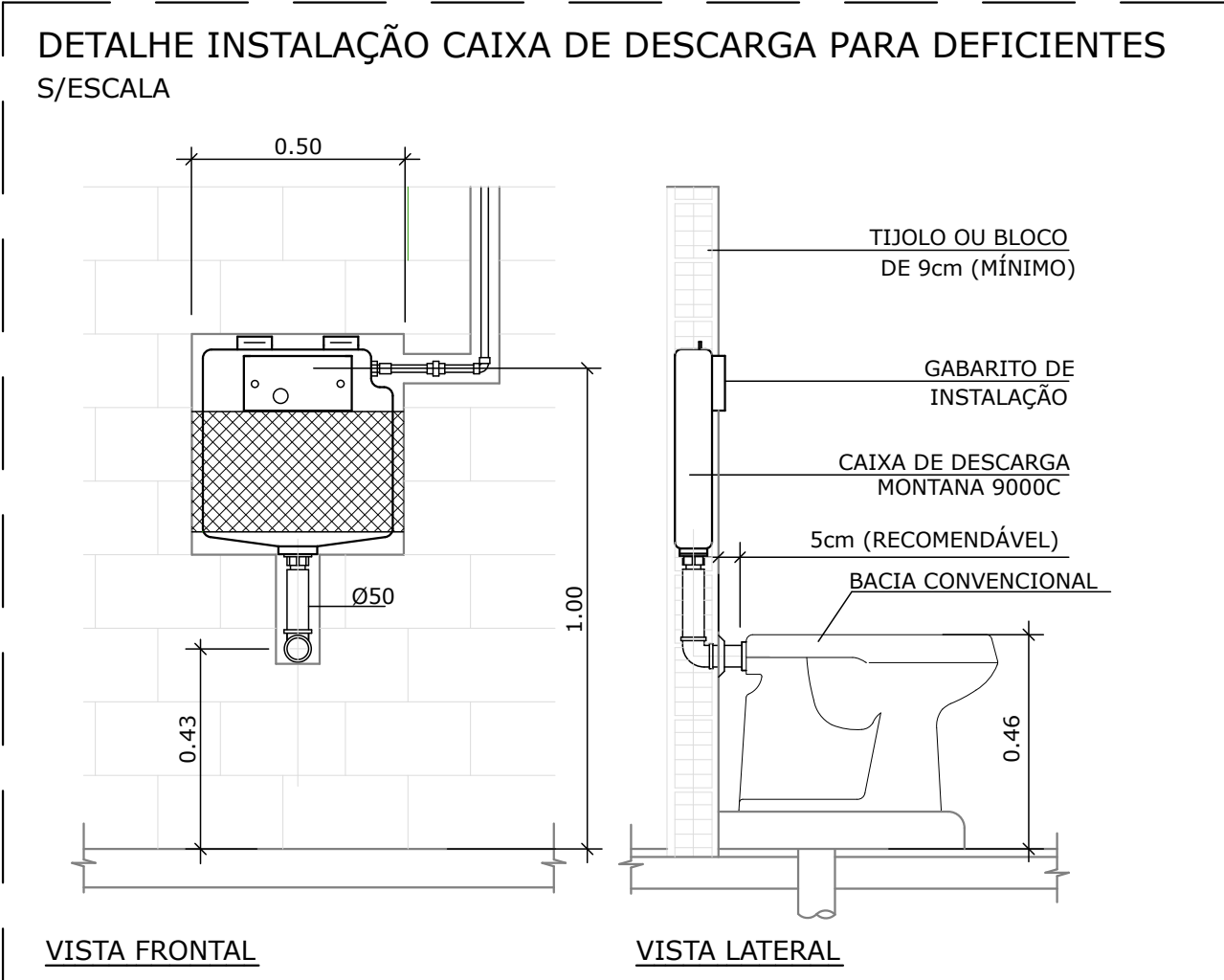

TUBULAÇÃO DE ÁGUA FRIA		
EQUIVALÊNCIA DE DIÂMETROS PARA TUBOS DE PVC MARROM SOLDÁVEL E ESPAÇAMENTO ENTRE SUPORTES		
DIÂMETRO PROJETO (mm)	POLEGADAS	SUPORTES DISTÂNCIA MÁXIMA (m)
20	1/2"	0.90
25	3/4"	1.50
32	1"	1.50
40	1 1/4"	1.50
50	1 1/2"	1.50
60	2"	1.50

TUBULAÇÃO DE ESGOTO		
EQUIVALÊNCIA DE DIÂMETROS PARA TUBOS DE PVC SÉRIE REFORÇADA E ESPAÇAMENTO ENTRE SUPORTES		
DIÂMETRO PROJETO (mm)	POLEGADAS	SUPORTES DISTÂNCIA MÁXIMA (m)
40	1 1/2"	1.50
50	2"	1.50
75	3"	1.50
100	4"	1.50
150	6"	2.00

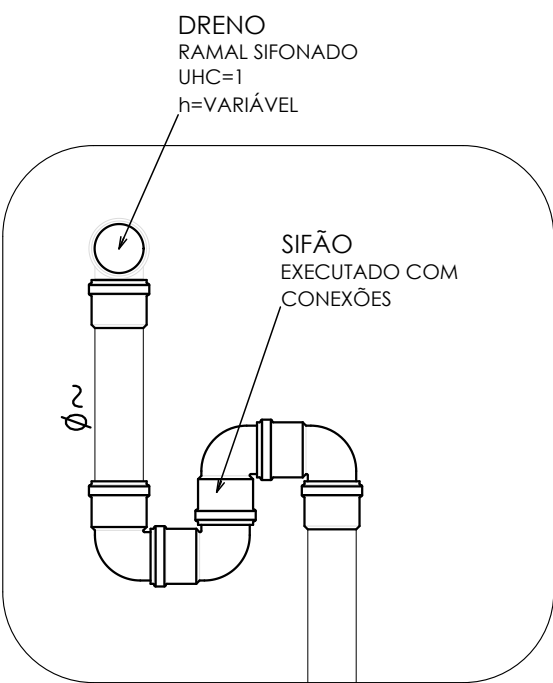

DET. SIFÃO COM CONEXÕES  
SEM ESCALA  
MEDIDAS EM CENTÍMETROS

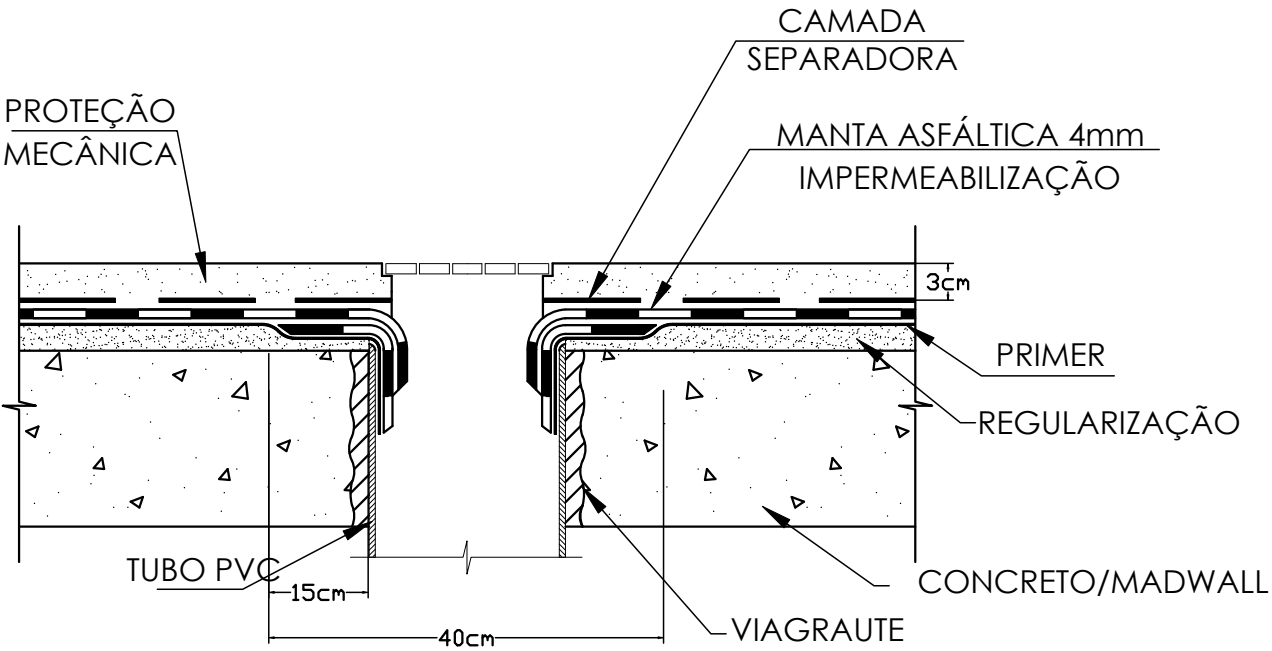

DETALHE - ÁREA IMPERMEABILIZADA  
SEM ESCALA

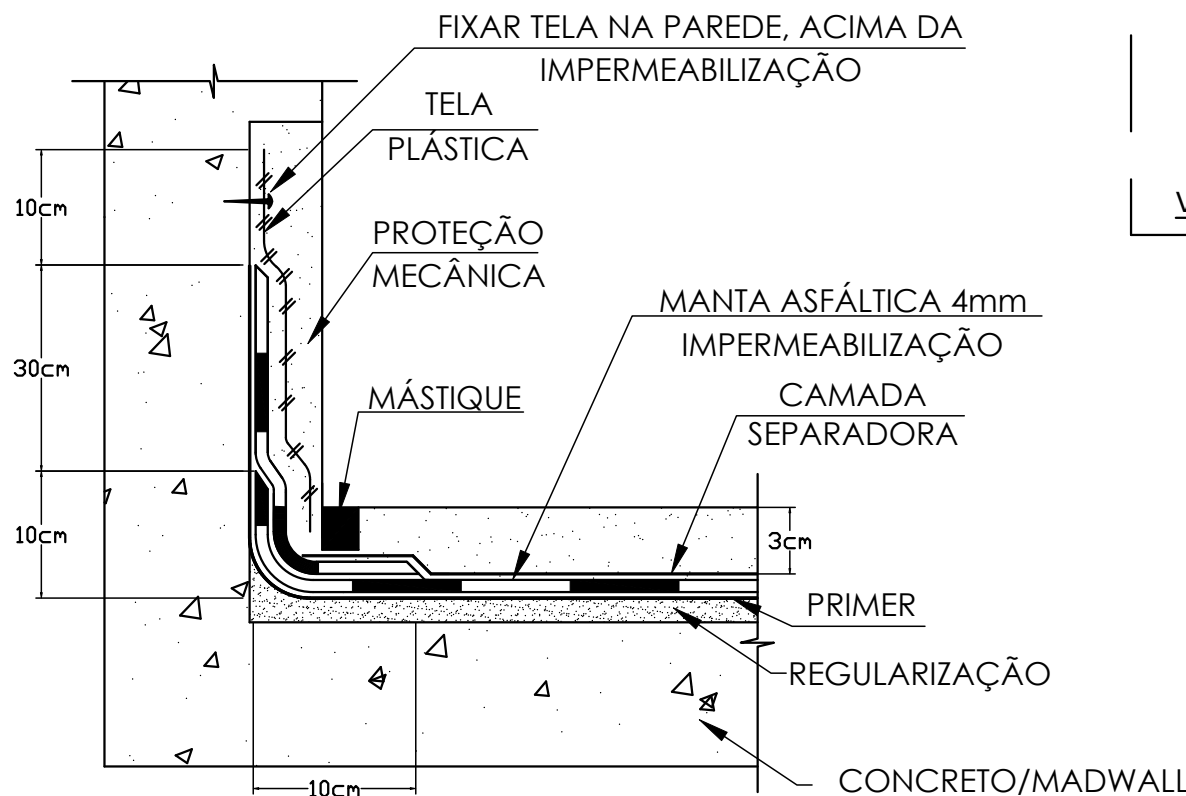

DETALHE - ÁREA IMPERMEABILIZADA  
SEM ESCALA

## LEGENDA

ÁGUA FRIA



AF - Coluna de Água Fria  
Material da Tubulação  
Bifixa nominal (mm)

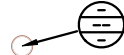

Tubulação desce

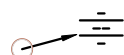

Tubulação sobe

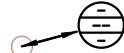

Tubulação sobe e desce

TUBULAÇÃO PVC MARROM PARA REDE DE ÁGUA FRIA DIÂMETRO Ø25 OU INDICADO PELO PISO OU PAREDE

TUBULAÇÃO PVC MARROM PARA REDE DE ÁGUA FRIA DIÂMETRO Ø25 OU INDICADO PELO FORRO

CURVA PARA BAIXO

CURVA PARA CIMA

VÁLVULA ESFERA - MESMO Ø DA TUBULAÇÃO

SÍMBOLOS UTILIZADOS SÃO ORIENTATIVOS. VERIFICAR ESPECIFICAÇÃO DOS METAIS (TORNEIRAS, MISTURADORES, MOCOMANDOS, ETC.) NO PROJETO DE ARQUITETURA. ENTRAR EM CONTATO COM PROJETISTA EM CASO DE DÚVIDAS.

## NOTAS

ÁGUA FRIA

- OS MATERIAIS EMPREGADOS DEVERÃO OBEDECER AS ÚLTIMAS EDIÇÕES DAS NORMAS VIGENTES DA NBR-5626/ABNT E CONCESSIONÁRIAS LOCAIS;

- VERIFICAR NO PROJETO DE ARQUITETURA/EQUIPAMENTOS A LOCAÇÃO EXATA DOS PONTOS DE CONSUMO DE ACORDO COM AS NECESSIDADES DO FABRICANTE;

- QUALQUER ALTERAÇÃO DEVERÁ SER COMUNICADO AO RESPONSÁVEL TÉCNICO ANTES DE SUA EXECUÇÃO;

- A ALIMENTAÇÃO DA ÁGUA POTÁVEL SERÁ EXECUTADA COM TUBOS DE PPR VERDE DA MARCA TIGRE;

- VÁLVULAS DE GAVETA DE BRONZE COM ACABAMENTO, MARCA DECA;

- OS TUBOS NÃO PODERÃO SER EMBUTIDOS NA ALVENARIA. OS MESMOS DEVERÃO SER APARENTES OU EMBUTIDOS EM ALVENARIA COMPLEMENTAR;

- TODA A TUBULAÇÃO AÉREA DEVERÁ SER SUPOSTADA POR BRAÇADERAS, VERGALHÕES E DEMAIS ACESSÓRIOS PROPORCIONANDO A MELHOR FIXAÇÃO DO SISTEMA. ESPESURA MÁXIMA DE 1,0m;

## OBSERVAÇÕES

- VERIFICAR NO PROJETO DE ARQUITETURA/EQUIPAMENTOS A LOCAÇÃO EXATA DOS PONTOS DE CONSUMO DE ACORDO COM AS NECESSIDADES DO FABRICANTE

- O PROJETO SEQUE AS NORMAS DA ABNT - NBR 5626 E NBR 8160. AS INSTALAÇÕES DEVEEM OBEDECER OS PADRÕES DE QUALIDADE E SEGURANÇA ESTABELECIDAS PELAS NORMAS VIGENTES



- VERIFICAR MEDIDAS E OS PONTOS DE FORNECIMENTO NO LOCAL

- PARA A NOVA COBERTURA NO TERRAÇO DEVERÁ SER ELABORADO PROJETO ESPECÍFICO.

00	EMISSION INICIAL	03/05/2024	DANIELE
REV	DESCRIÇÃO	DATA	DESENHO

NOTAS:  
ESTE PROJETO NÃO PODERÁ SER COPIADO, PLAGIADO, DISTRIBUÍDO, REPRODUZIDO OU PUBLICADO SEM A AUTORIZAÇÃO FORMAL DE SEU AUTOR. ATENDENDO INTEGRALMENTE A LEI 9.610, DE 19/02/1998 E À LEI 12.853, DE 14/09/2013, AMBAS REFERENTES AOS DIREITOS AUTORAIS DOS PROJETOS.

ANÁLISE DE PROJETO:	
PROPRIETÁRIO: SICOOB	PROJETO RECEBIDO EM: _____/_____/_____ PROJETO ANALISADO EM: _____/_____/_____
ENGº RESPONSÁVEL: LUCIANA CONRADO CREA/CAU: 05062252490	<input type="checkbox"/> LIBERADO <input type="checkbox"/> LIBERADO COM RESTRIÇÕES <input type="checkbox"/> REPROVADO

	
---	---

ENGº RESPONSÁVEL: LUCIANA CONRADO	CREA: 05062252490
OBRA: SICOOB DEMARCHI	PROPRIETÁRIO: SICOOB
LOCAL: AVENIDA MARIA SERVIDEI DEMARCHI - 1351- SÃO BERNARDO DO CAMPO - SP	
PROJETO: INSTALAÇÕES HIDRÁULICAS	
ASSUNTO: ISOMÉTRICOS E DETALHES	ESCALA: INDICADA
DATA: 03/05/2024	FOLHA: INDICADA
FASE: EXECUTIVO	REVISÃO: 00
DESENHO: DANIELE	